1 500 000 € Hotel - Till salu

Excellent hotel med 11 Sovrum till salu i Alentejo, Portugal

Portugal » Alentejo » 7570-158

11	11	373m²	646m²
Sovrum	Badrum	Planlösning	Totalyta

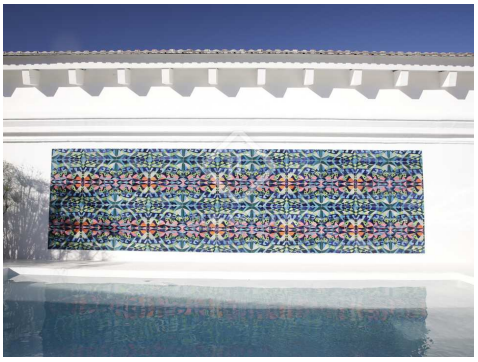

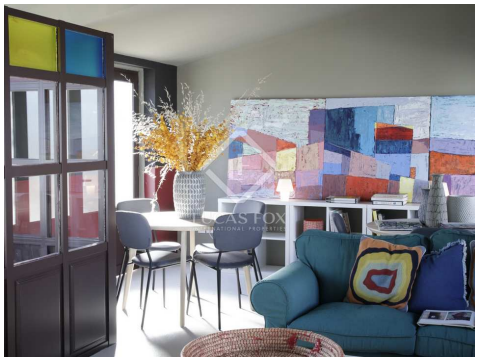

Kontakta oss angående denna fastigheten

+351 221107946 • porto@lucasfox.com • lucasfox.se • Av. Brasil, 330, Porto, Portugal, Portugal

1 500 000 € Hotel - Till salu

Excellent hotel med 11 Sovrum till salu i Alentejo, Portugal

Portugal » Alentejo » 7570-158

11	11	373m²	646m²
Sovrum	Badrum	Planlösning	Totalyta

ÖVERBLICK

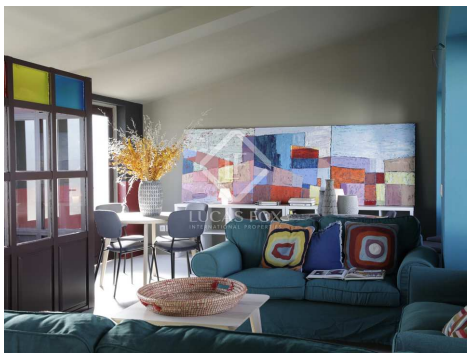

lucasfox.se/go/opo38205

Trädgård, Swimming pool, Naturligt ljus, Uppvärmning, Nybyggd, Luftkonditionering, Grillplats, Exteriör, Chill out plats

Casa da Malagueta - Guest House i centrum av Grândola, 25 minuter från Alentejo kusten.

Detta Alentejo Guest House är en ny utveckling, färdigställd i augusti 2022, fullt möblerad och perfekt för investerare som letar efter stor lönsamhet i denna sektor!

Utveckling med 8 sviter och 2 lägenheter, med följande egenskaper:

8 sviter | Svittyp: 23,55 m² | Privat uteplats: 17,52 m²
1 - 1 sovrum | Lägenhet: 49,75 m²
Lägenhet med 1 - 2 sovrum |76,56 m² Privat innergård: 18,00 m²

Gemensamma/sociala utrymmen Pool: 131,05 m² Lager: 75,7 m²

Casa da Malagueta-projektet syftar till att kombinera Alentejo-traditionen med utrymmenas samtida karaktär.

Ett utrymme utformat för att stimulera besökaren, med en varierad färgpalett för att producera förnimmelser som sätter sin prägel på varje persons minne.

Kontakta oss angående denna fastigheten

+351 221107946 • porto@lucasfox.com • lucasfox.se • Av. Brasil, 330, Porto, Portugal, Portugal

1 500 000 € Hotel - Till salu

Excellent hotel med 11 Sovrum till salu i Alentejo, Portugal

Portugal » Alentejo » 7570-158

11	11	373m²	646m²
Sovrum	Badrum	Planlösning	Totalyta

En plats som kombinerar konst, fritid och stadsliv, men nära till landsbygden och stranden. Grândola, en by med medeltida ursprung, som ligger i distriktet Setúbal, spelade en roll
relevant i landets industrialisering under andra hälften av 1800-talet, särskilt i sektorer kopplade till kork och gruvdrift. Dess roll var avgörande för den socioekonomiska utvecklingen i regionen. Senare, under andra hälften av 1900-talet, tog Grândola återigen en avgörande roll i landets moderna historia, med direkt inblandning i händelserna som satte stopp för diktaturregimen i Portugal, och fungerade som inspiration för José Afonsos sång, ' Grândola Vila Morena', som fungerade som ett lösenord för revolutionen den 25 april. För närvarande är Grândola en by som har gått från jordbruk till industri, alltmer kopplat till andra sektorer av ekonomin, med särskild tonvikt på turism.
Den stora investering som gjorts i regionen syftar till att främja dess mervärde, såsom dess geografiska läge, nära Tróia och Comporta, viktiga områden
bad, mångfalden och bevarandet av det naturliga landskapet, integrerat i Vicentina-kusten, som upptar
hela Alentejos kust.
Projektet "Casa da Malagueta" syftar alltså till att integreras i kommunens policyer och intressen när det gäller utvecklingen av turistområdet och öka det stora antalet intressanta platser som Grândola-regionen har att erbjuda, från stranden till landsbygden och från kultur till fritid.

Kontakta oss angående denna fastigheten

+351 221107946 • porto@lucasfox.com • lucasfox.se • Av. Brasil, 330, Porto, Portugal, Portugal

1 500 000 € Hotel - Till salu

Excellent hotel med 11 Sovrum till salu i Alentejo, Portugal

Portugal » Alentejo » 7570-158

11	11	373m²	646m²
Sovrum	Badrum	Planlösning	Totalyta

Viktig information om fastigheter som erbjuds av Lucas Fox. Alla fastigheters uppgifter är inte ett erbjudande eller avtal, eller en del av en. Du bör inte förlita sig på uttalanden från Lucas Fox i de uppgifter, varken muntligen eller skriftligen som materiellt riktiga om fastigheten, dess skick eller dess värde. Varken Lucas Fox eller någon tillhörande agent har någon rätt att göra några utfästelser om fastigheten, och all information som ges ut är följaktligen helt utan ansvar för medlaren, säljare eller leasegivare. Innan undertecknandet av alla handlingar som rör fastigheten rekommenderar vi att alla köpare konsulterar en oberoende advokat och vid behov genomför en undersökning av fastigheten för att säkerställa tillståndetet/mätningar. Områden, mätningar och givna avstånd är ungefärliga och bör kontrolleras av köparen.

Kontakta oss angående denna fastigheten

+351 221107946 • porto@lucasfox.com • lucasfox.se • Av. Brasil, 330, Porto, Portugal, Portugal