2 500 000 € Hus/Villa - Till salu

Hus/villa med 6 Sovrum till salu i Torredembarra, Tarragona

Spanien » Costa Dorada » 43830

6	4	652m²	1.033m²
Sovrum	Badrum	Planlösning	Totalyta

Kontakta oss angående denna fastigheten

+34 977 13 98 98 • tarragona@lucasfox.es • lucasfox.se • Rambla Vella 6, Tarragona, Spanien

2 500 000 € Hus/Villa - Till salu

Hus/villa med 6 Sovrum till salu i Torredembarra, Tarragona

Spanien » Costa Dorada » 43830

6	4	652m²	1.033m²
Sovrum	Badrum	Planlösning	Totalyta

ÖVERBLICK

lucasfox.se/go/tar23095

Strand, Havsutsikt, Trädgård, Terrass, Swimming pool, Garagem, Naturligt ljus, Walk-in closet, Utsikt, Utrustat kök, Tvättstuga, Nära transportmedel, Nära internationella skolor, Luftkonditionering, Larmsystem, Inbyggda garderober, Grillplats, Förråd, Exteriör, Dubbla fönster, Chill out plats, Balkong

Villa med 6 sovrum med fantastisk havsutsikt till salu vid foten av Camino de Ronda, på en klippa mot havet, i Torredembarra.

Detta exceptionella hus ligger vid foten av Ronda-vägen som förbinder Altafulla med Torredembarra, gränsar till kusten.

Vi går in i huset från en gågata. Väl inne, hittar vi en stor hall, med en ståtlig trappa framtill och tillgång till dagområdet. I detta område finns ett vardagsrum med 4 olika utrymmen, en öppen spis och tillgång till en stor verandeterrass på huvudfasaden och till köket. Köket är mycket rymligt och ljust och har en matplats, perfekt för frukost eller lunch med utsikt över havet. På denna våning hittar vi också ett sovrum med dubbelsäng med sittgrupp, ett badrum, tvättstuga och strykrum, ett förråd och tillgång till en semitäckt sommarplats med grill.

På första våningen hittar vi nattområdet, med en stor hall bredvid den dubbla trappan där en stor garderob med Mallorcan-fönsterluckor har installerats. Tre av sovrummen på denna våning har tillgång till terrassen på huvudfasaden. Det stora sovrummet har en stor inbyggd garderob och ett stort badrum. Ytterligare två sovrum med dubbelsäng, med tillgång till denna terrass, delar ett badrum. I det laterala området, med nordostlig orientering, hittar vi det fjärde sovrummet, som också har en privat terrass och ett integrerat badrum.

På andra våningen finns ett mångsidigt rum med ett stort biljardbord som centralaxel, sittgrupp och tillgång till en solterrass med utsikt.

Hemmet kompletteras av ett stort garage med kapacitet för upp till 3 fordon.

Fastigheten, med mer än 1 000 m² mark, har en stor trädgård med en magnifik pool och solarium som upprätthåller en hög integritetsnivå på grund av det förhöjda läget med avseende på Ronda-vägen.

Kontakta oss angående denna fastigheten

+34 977 13 98 98 • tarragona@lucasfox.es • lucasfox.se • Rambla Vella 6, Tarragona, Spanien

2 500 000 € Hus/Villa - Till salu

Hus/villa med 6 Sovrum till salu i Torredembarra, Tarragona

Spanien » Costa Dorada » 43830

6	4	652m²	1.033m²
Sovrum	Badrum	Planlösning	Totalyta

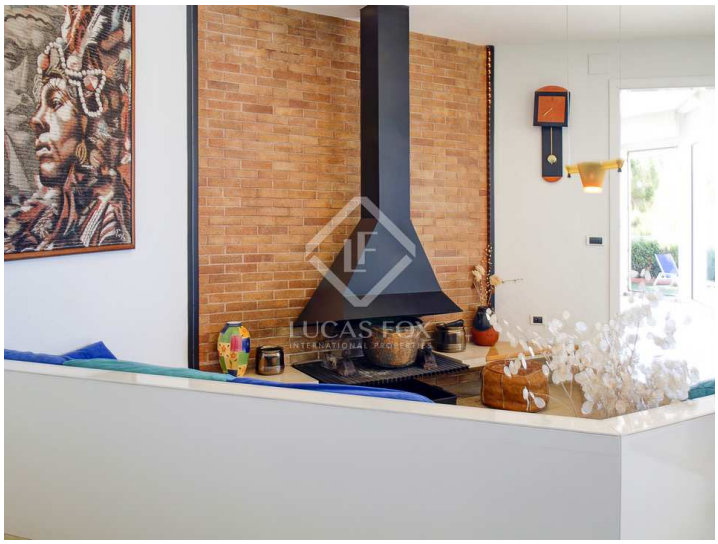

Viktig information om fastigheter som erbjuds av Lucas Fox. Alla fastigheters uppgifter är inte ett erbjudande eller avtal, eller en del av en. Du bör inte förlita sig på uttalanden från Lucas Fox i de uppgifter, varken muntligen eller skriftligen som materiellt riktiga om fastigheten, dess skick eller dess värde. Varken Lucas Fox eller någon tillhörande agent har någon rätt att göra några utfästelser om fastigheten, och all information som ges ut är följaktligen helt utan ansvar för medlaren, säljare eller leasegivare. Innan undertecknandet av alla handlingar som rör fastigheten rekommenderar vi att alla köpare konsulterar en oberoende advokat och vid behov genomför en undersökning av fastigheten för att säkerställa tillståndetet/mätningar. Områden, mätningar och givna avstånd är ungefärliga och bör kontrolleras av köparen.

Kontakta oss angående denna fastigheten

+34 977 13 98 98 • tarragona@lucasfox.es • lucasfox.se • Rambla Vella 6, Tarragona, Spanien